



Parque Linear da Avenida Brasil



Conceito geral de projeto

Inovador, o Parque Linear da Avenida Brasil vai mudar o dia a dia da cidade e a vida das pessoas.

A obra abrangerá 10 canteiros, iniciando na rua Capitão Araújo e finalizando na rua Livramento.

Com uma perspectiva temática, cada canteiro terá características e funcionalidades específicas.

Todos estes novos espaços contarão com:

- **Mobiliário de desing contemporâneo em áreas de convivência modernas;**
- **Piso repaginado;**
- **Paisagismo;**
- **Ciclovia e caminhódromo independentes;**
- **Priorização das travessias pelas rotas acessíveis;**
- **Iluminação em led;**
- **Câmeras de videomonitoramento;**
- **Acesso à internet Wi-fi gratuito;**

Canteiro 01

Entre as ruas Cap. Araújo e 10 de Abril

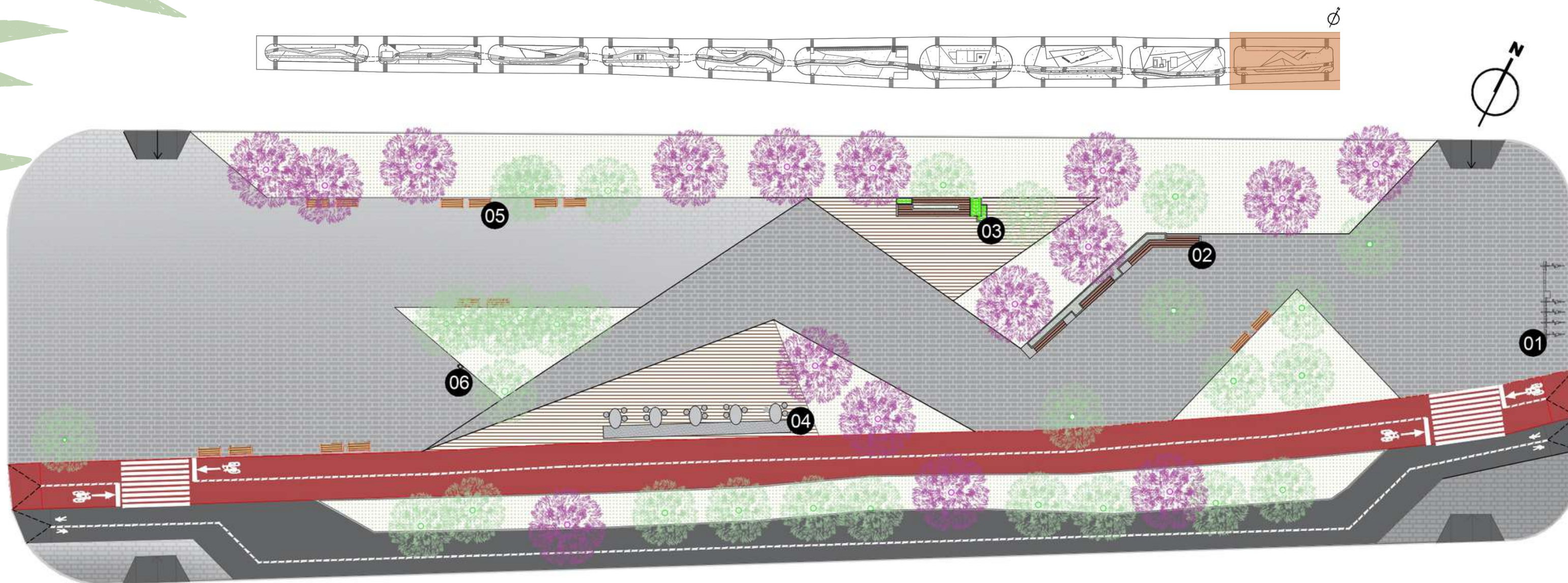

Área de convivência



Estação de bicicleta



Espaço para alimentação



Feira

LEGENDA DE EQUIPAMENTOS

01 Estação de bicicletas compartilhadas

02 Banco projetado 01

03 Banco projetado 02

04 Banco projetado 03

05 Banco pronto 00

06 Bebedouro metálico

04



Banco projetado em concreto

06



Bebedouro metálico para adultos e crianças

Canteiro 01



Canteiro 01



Espaço com mesas para alimentação

Canteiro 02

Entre as ruas 10 de Abril e 7 de Agosto

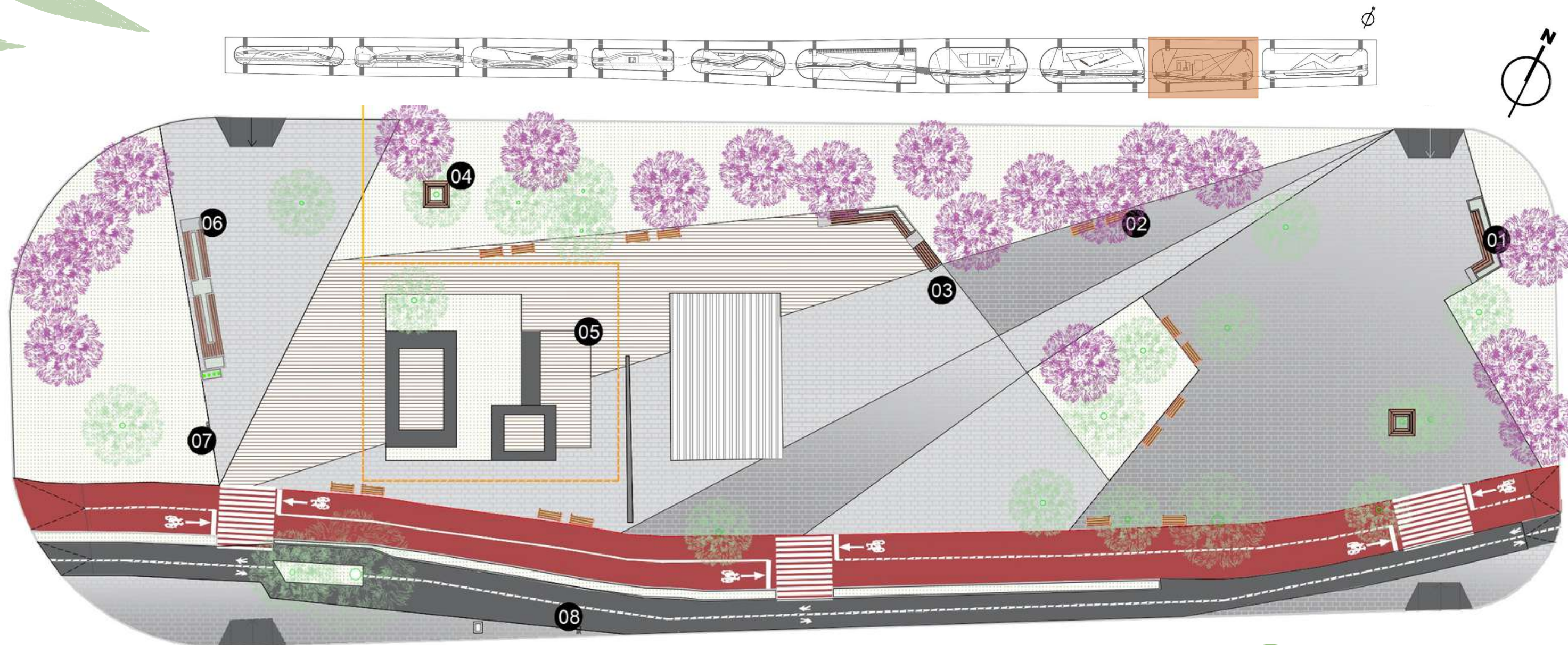

Área de convivência



Estação de bicicleta



Cinema

LEGENDA DE EQUIPAMENTOS

01 Banco projetado 04

02 Banco pronto 00

03 Banco projetado 05

04 Banco projetado 06

05 Plataforma elevada

06 Banco projetado 07

07 Bebedouro metálico

08 Lombada eletrônica

05



Plataforma elevada

07

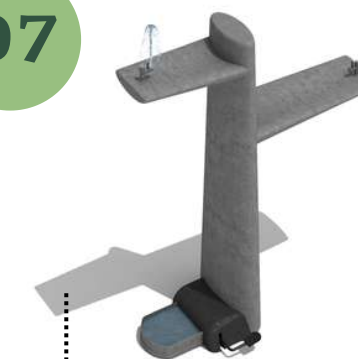

Bebedouro metálico para adultos e crianças

Canteiro 02



Espaço recreação e cinema ao ar livre

Canteiro 03

Entre as ruas 7 de Agosto e 20 de Setembro

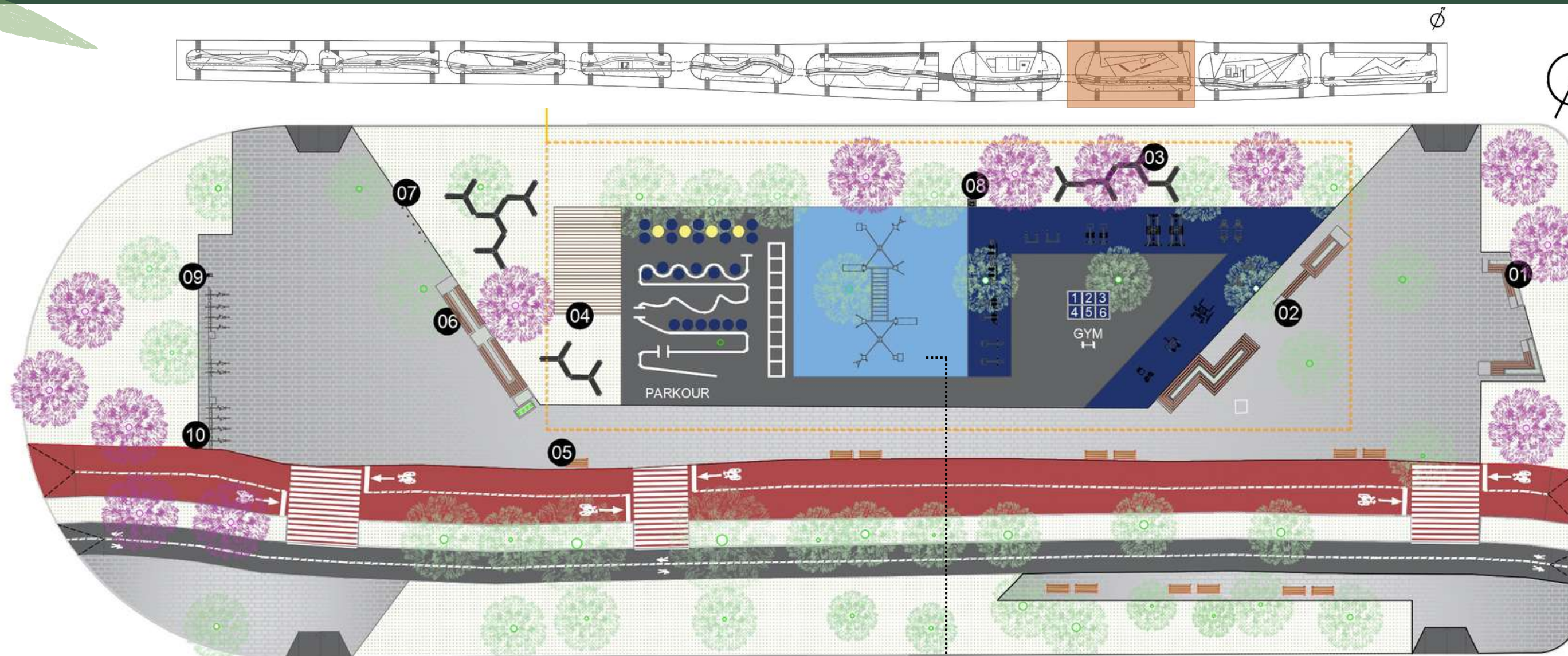

Área de convivência



Estação de bicicleta



Academia



Espaço para yoga

LEGENDA DE EQUIPAMENTOS

- 01 Banco projetado 08
- 02 Banco projetado 09
- 03 Banco pronto em metal colorido
- 04 Deck elevado para prática de yoga
- 05 Banco pronto 00
- 06 Banco projetado 07
- 07 Bicicletários metálicos
- 08 Bebedouro metálico
- 09 Estação de conserto para bicicletas
- 10 Estação de bicicletas compartilhadas



Estação de exercícios

09



Bicifix- micro estação de reparo e manutenção de bicicletas

Canteiro 03



Academia ao ar livre

Canteiro 03



Palco para aula de ginástica

Canteiro 04

Entre as ruas 20 de Setembro e Rua dos Andradas

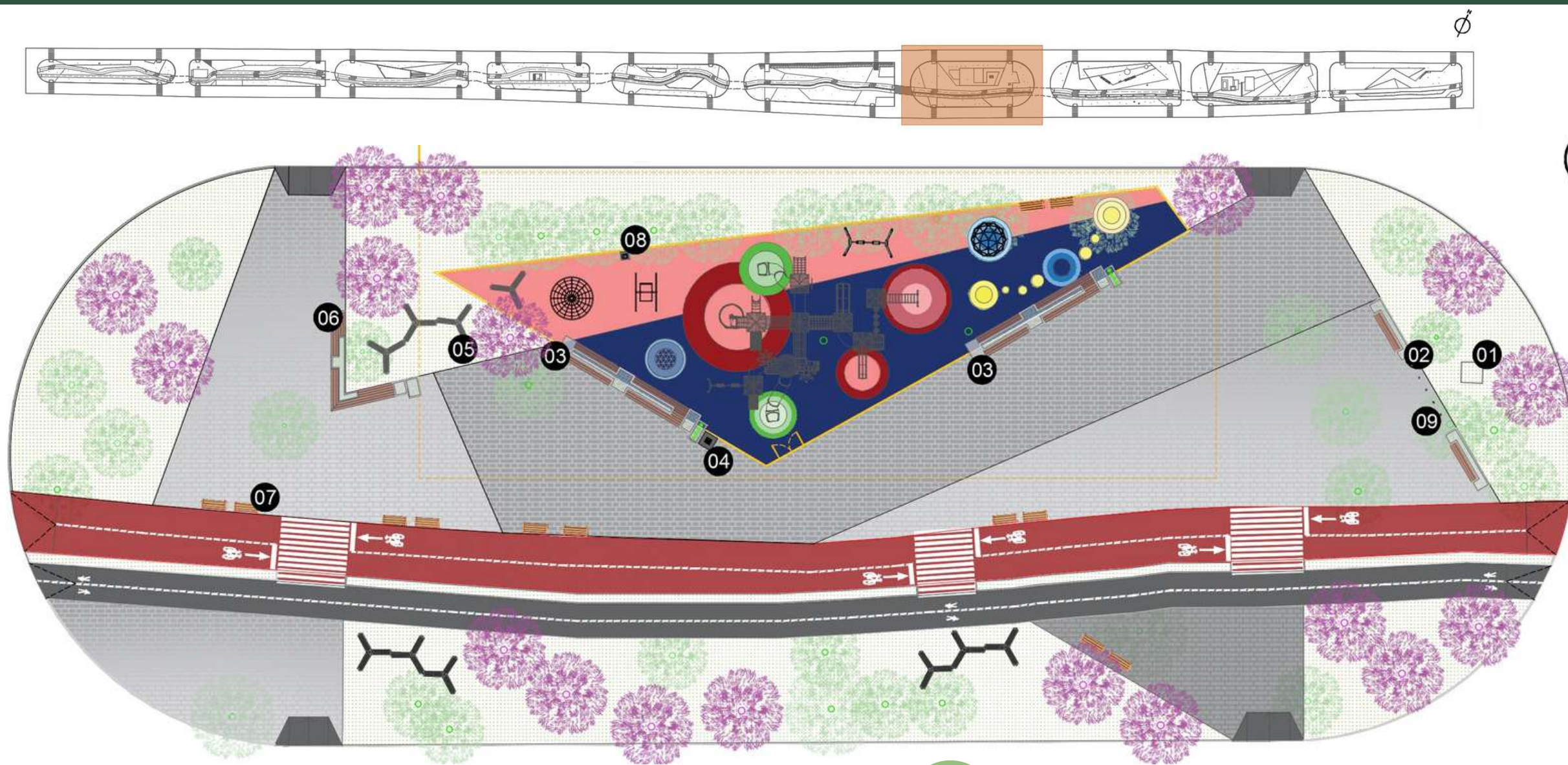

Área de convivência



Estação de bicicleta



Playground

LEGENDA DE EQUIPAMENTOS

01 Monumento realocado

05 Banco pronto em metal colorido

08 Bebedouro metálico

02 Banco projetado 10

06 Banco projetado 11

09 Bicletários metálicos

03 Banco projetado 07

07 Banco projetado 00

04 Estação de hidratação

04



Estação de hidratação com água quente/fria

05



Bancos em metal colorido

Canteiro 04



Área para atividades infantis

Canteiro 04



Canteiro 05

Entre as ruas dos Andradas e Coronel Miranda

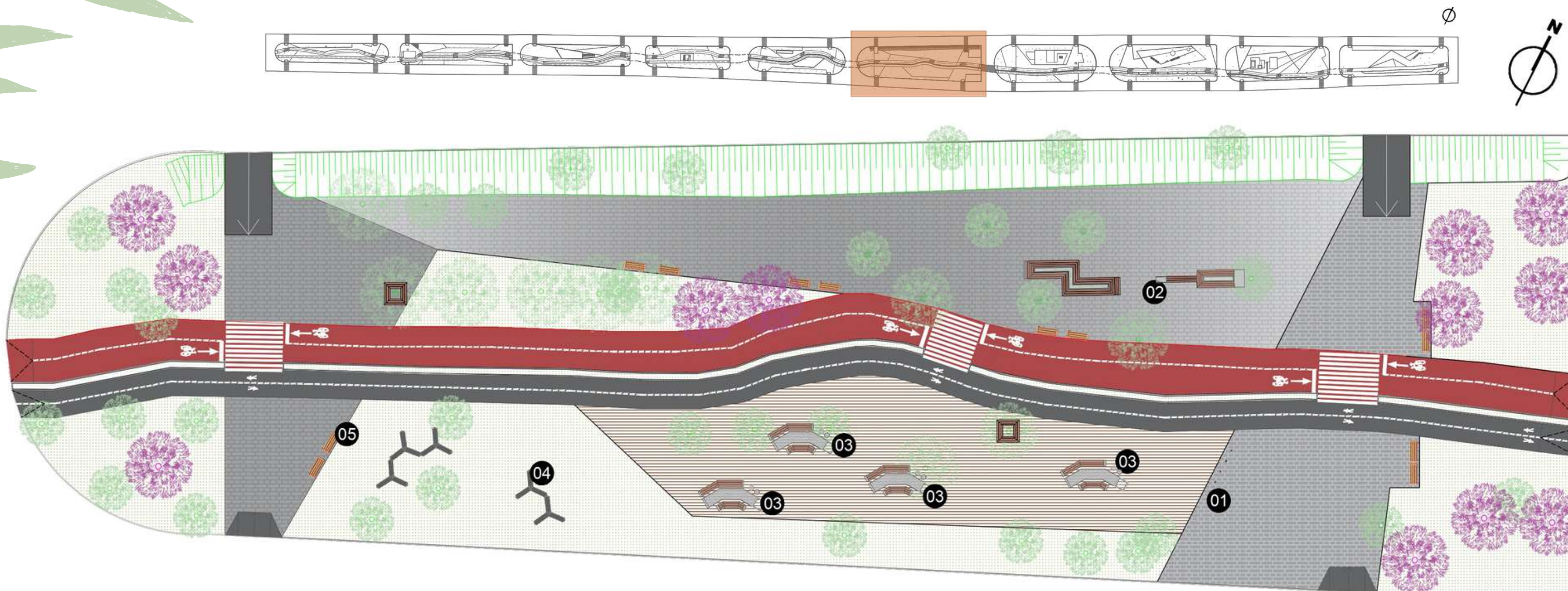

Área de convivência



Estação de bicicleta



Espaço para alimentação



Espaço web

LEGENDA DE EQUIPAMENTOS

01 Bicletários metálicos

04 Banco pronto em metal colorido

02 Banco projetado 09

05 Banco pronto 00

03 Banco projetado 12



Banco projetado em concreto para o espaço web



Bancos em metal colorido

Canteiro 05



Canteiro 05



Ciclovia e caminhódromo

Canteiro 06

Entre as ruas Cel. Miranda e Mascarenhas

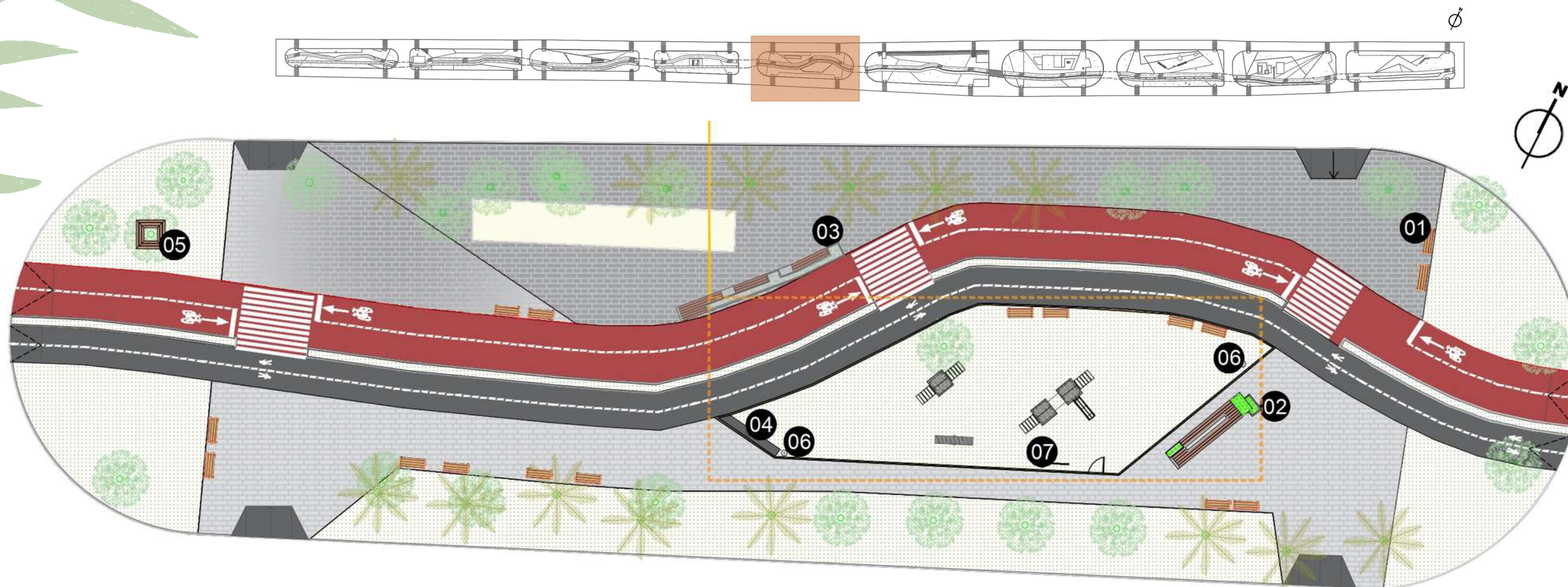

Área de convivência

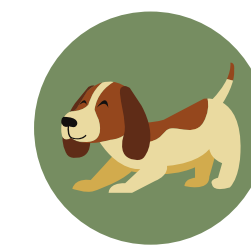

Espaço pet

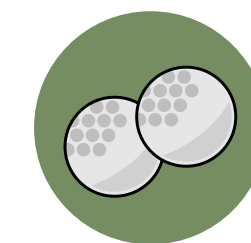

Cancha de bocha

LEGENDA DE EQUIPAMENTOS

- | | |
|--------------------------------|-----------------------------------------|
| 01 Banco pronto 00 | 05 Banco pronto 06 |
| 02 Banco projetado 03 | 06 Lixeira pet |
| 03 Banco projetado 14 | 07 Placa metálica com instruções de uso |
| 04 Bebedouro metálico para pet | |

04



Bebedouro para humanos e para pets

06



Lixeira pet com saquinho para higiene

Canteiro 06



Espaço pet cercado

Canteiro 06



Cancha de bocha revitalizada

Canteiro 07

Entre as ruas Mascarenhas e Castanho da Rocha

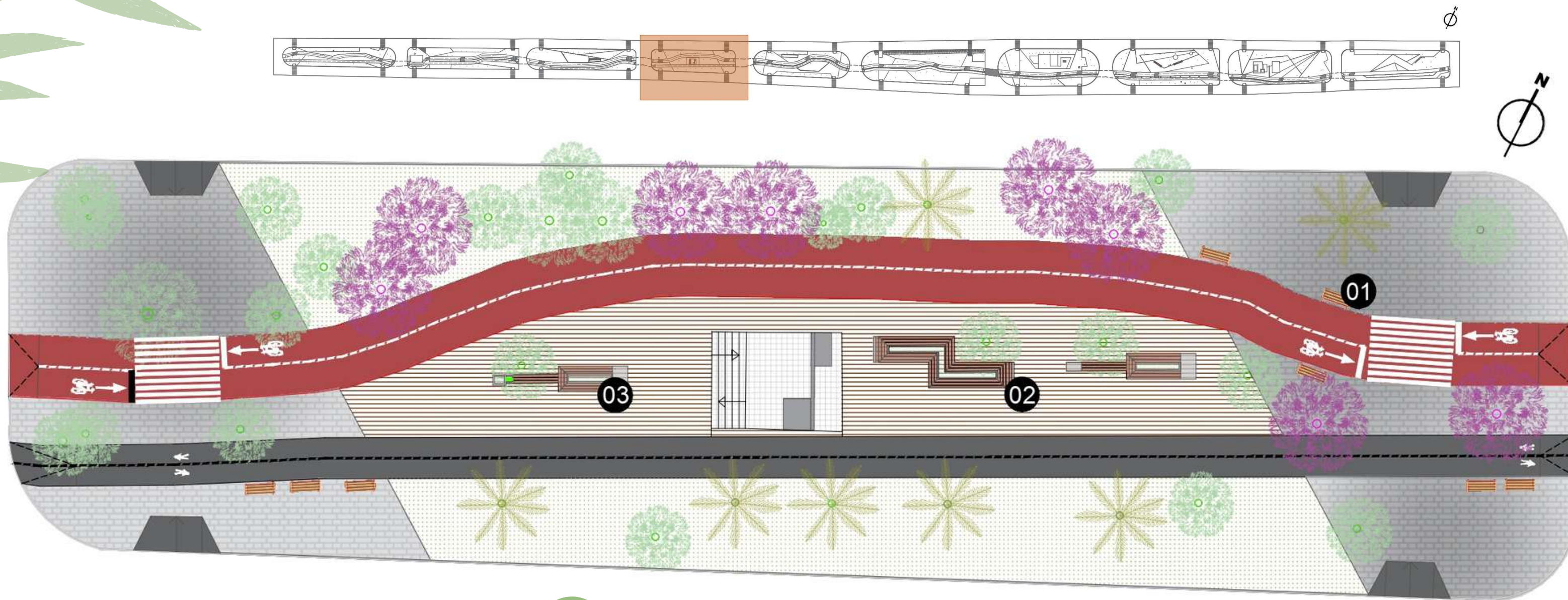

Área de convivência



Espaço para alimentação

LEGENDA DE EQUIPAMENTOS

- 01 Banco pronto 00
- 02 Banco projetado 06
- 03 Banco projetado 15

01



Banco pronto em madeira

Canteiro 08

Entre as ruas Castanho da Rocha e Alfreres Rodrigues

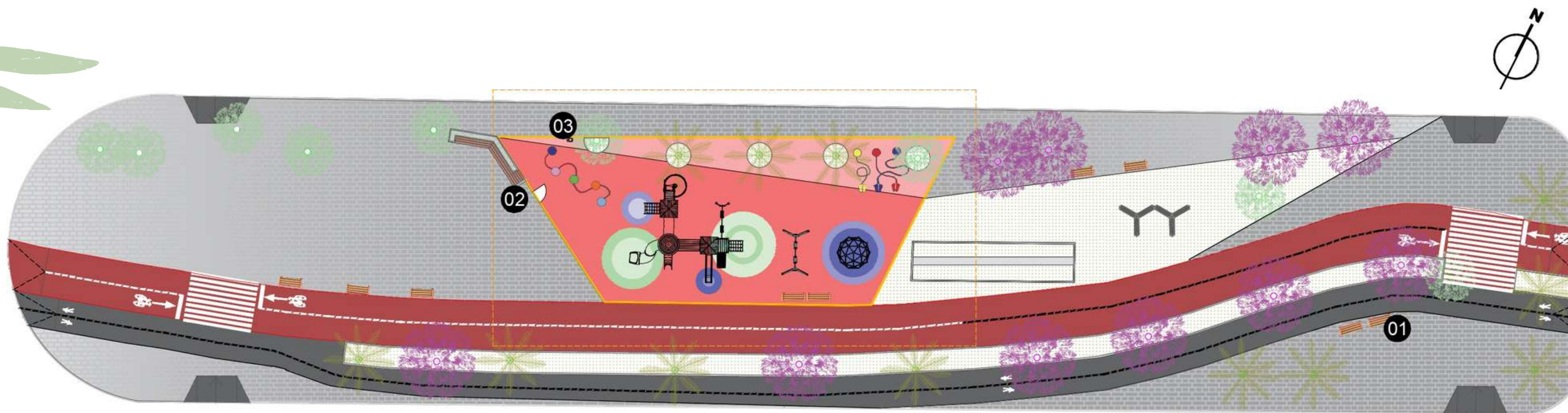
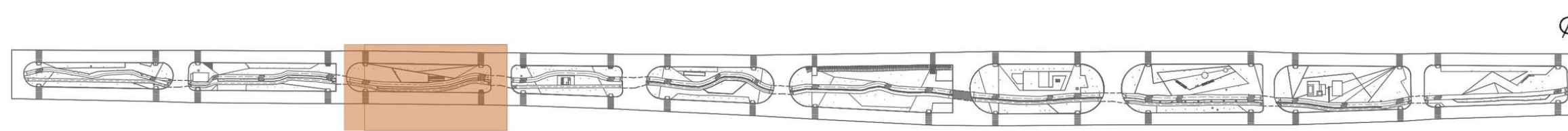

Área de convivência

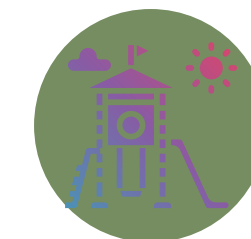

Playground

LEGENDA DE EQUIPAMENTOS

- 01 Banco pronto 00
- 02 Banco projetado 16
- 03 Bebedouro metálico

03



Bebedouro metálico para adultos e crianças

Canteiro 09

Entre as ruas Alferes Rodrigues e Diogo de Oliveira

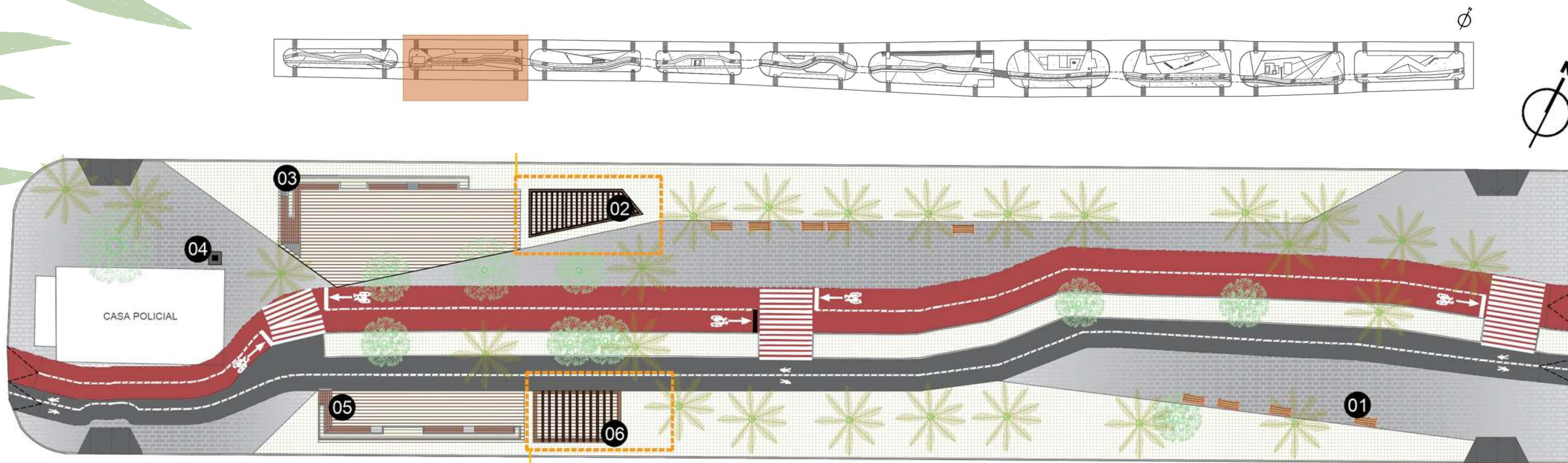

Área de convivência



Chimarródromo

LEGENDA DE EQUIPAMENTOS

01 Banco pronto em madeira jatobá

02 Pergolado em madeira garapeira

03 Banco projetado 17

04 Estação de hidratação

05 Banco projetado 18

06 Pergolado em madeira garapeira

04



Estação de hidratação com água quente/fria

06



Modelo de pergolado usado no espaço Chimarródromo

Canteiro 09



Canteiro 09



Canteiro 10

Entre as ruas Diogo de Oliveira e Livramento

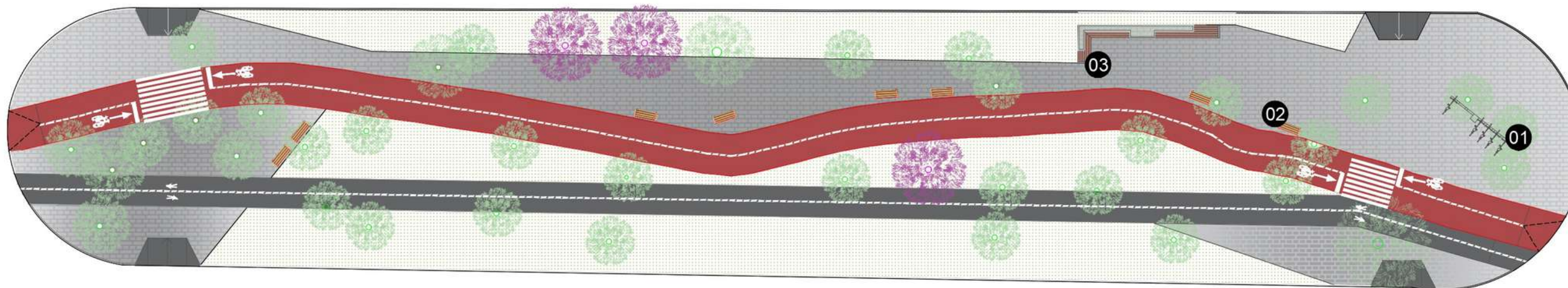
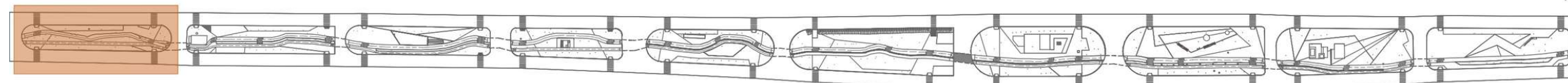

Área de convivência



Estação de bicicletas

LEGENDA DE EQUIPAMENTOS

- 01 Estação de bicicletas compartilhada
- 02 Banco pronto em madeira Jatobá
- 03 Banco projetado 19

03



Banco e floreira projetado em concreto

Equipamentos Parque Linear



Estação de hidratação com água quente/fria



Lixeiras



Bancos prontos em madeira



Bebedouro adulto e infantil



Lixeira pet com saquinho para higiene



Piso emborrachado



Bebedouro para pet e humanos



Bicifix

Mobiliário urbano do Parque Linear



Banco em árvore



Mesa espaço feira

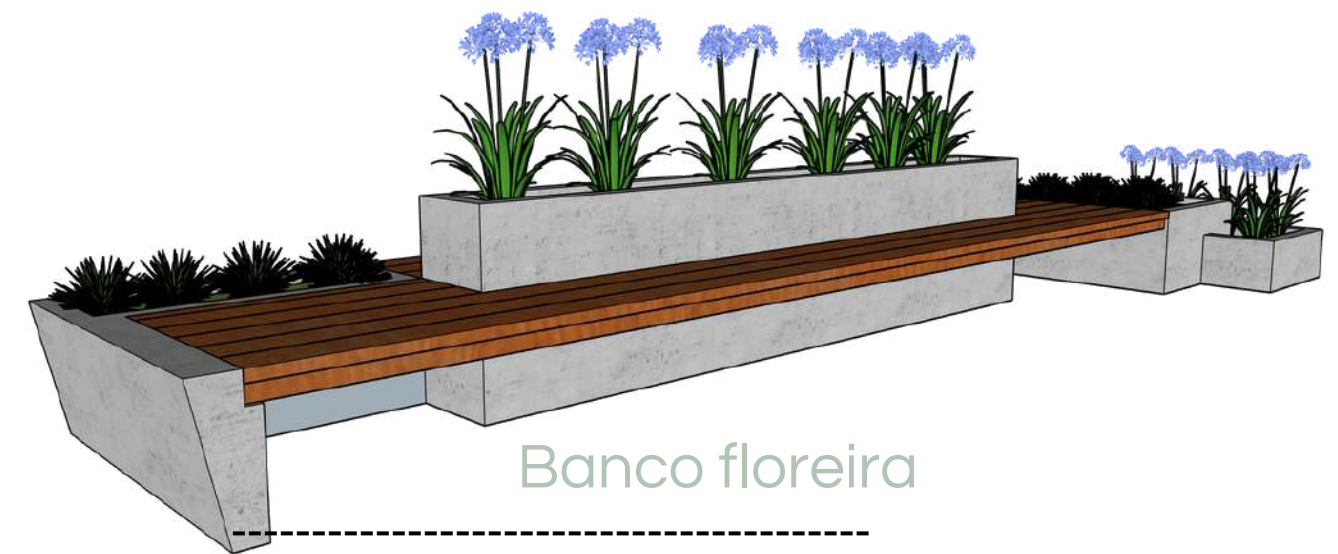

Banco floreira



Banco e mesa espaço web



Banco floreira

Orçamento e Cronograma

Área de intervenção 12.580,91 m²

Valor total \$ 13.175.840,19

Prazo de execução

1° ETAPA Canteiro 01, 02 e 03 Prazo de 5 meses

2° ETAPA Canteiro 04, 05 e 06 Prazo de 5 meses

3° ETAPA Canteiro 07, 08, 09 e 10 Prazo de 5 meses

Prefeito Pedro Almeida

REALIZAÇÃO:

Secretaria de Planejamento - SEPLAN

EQUIPE:

Arq. Marielen Colpani - Autora

Any Martin - Graficação

Julia Nicolodi - Graficação

Eng. Leandro Trizini - Orçamentista

Giezi Schneider - Secretário do planejamento

Cidade melhor, vida melhor!



Prefeitura Municipal de Passo Fundo